Warum leuchten Hundeaugen?

Und warum sollte man immer nochmal “Und warum?” fragen?

Nook ‘26





















Google warum leuchten hundeaugen im dunkeln

KI-Modus Alle Bilder Kurze Videos Videos News Web Mehr Suchfilter

Übersicht mit KI

Hundeaugen leuchten im Dunkeln, weil eine reflektierende Gewebeschicht namens Tapetum lucidum das einfallende Licht wie ein Spiegel zurückwirft. unterHUNDs +1

Wie das Leuchten funktioniert

- **Restlichtverstärkung:** Das Tapetum lucidum liegt im hinteren Teil des Auges direkt hinter der Netzhaut. Fällt Licht (z. B. von einer Taschenlampe oder einem Auto) in das Auge, wirft diese Schicht das Licht noch einmal durch die lichtempfindlichen Sehzellen (Stäbchen) zurück. unterHUNDs +1
- **Kein eigenes Leuchten:** Die Augen leuchten nicht aus sich heraus. Sie spiegeln lediglich das vorhandene Restlicht wider – ähnlich wie ein Katzenauge am Fahrrad oder ein Reflektor. geo.de +1
- **Farben des Leuchtens:** Je nach Einfallswinkel und Zink- bzw. Kristallgehalt in der Gewebeschicht kann das Aufleuchten grün, gelblich, weiß, bläulich oder violett schimmern. AniCura Deutschland +1
- **Evolutionärer Sinn:** Diese Anpassung dient als natürlicher Restlichtverstärker, der es dem Hund (und vielen anderen Dämmerungs- und Nachtjägern) ermöglicht, bei schlechten Lichtverhältnissen deutlich besser zu sehen als der Mensch. Uelzener +1

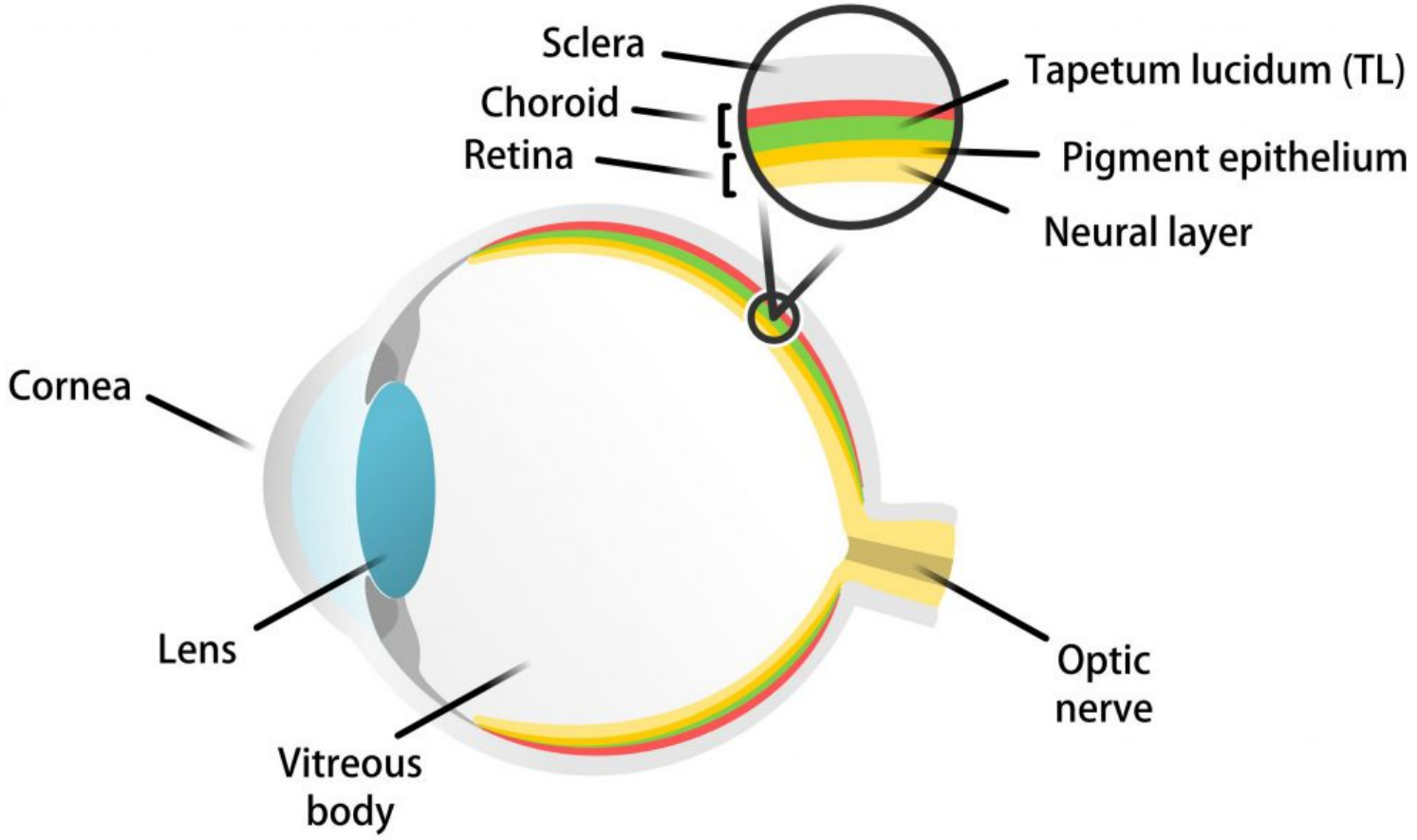

https://commons.wikimedia.org/wiki/File:Mammal_eye_structure_(tapetum_lucidum).jpg

Wat is en Retroreflektor?

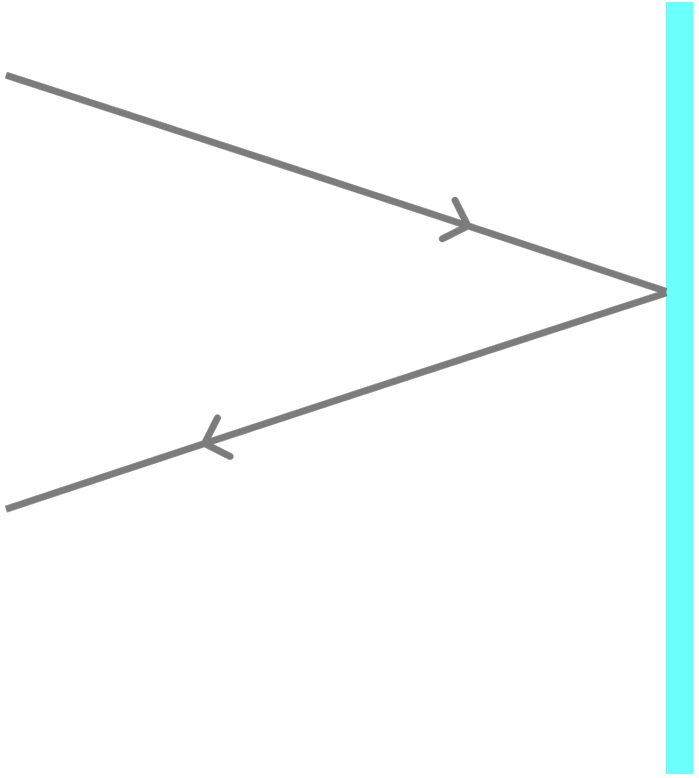

Spiegel

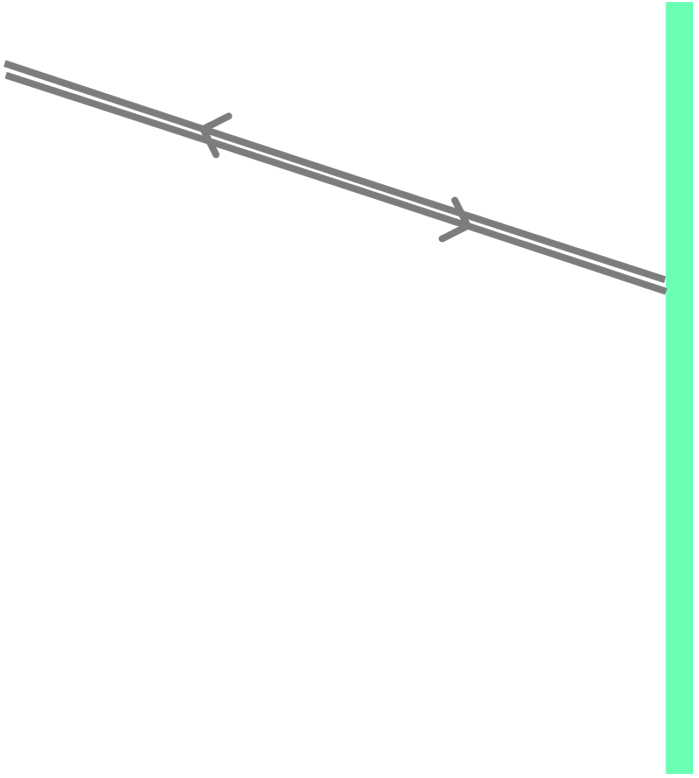

Retroreflektor

Wieso ist mein Hund ein Retroreflektor?

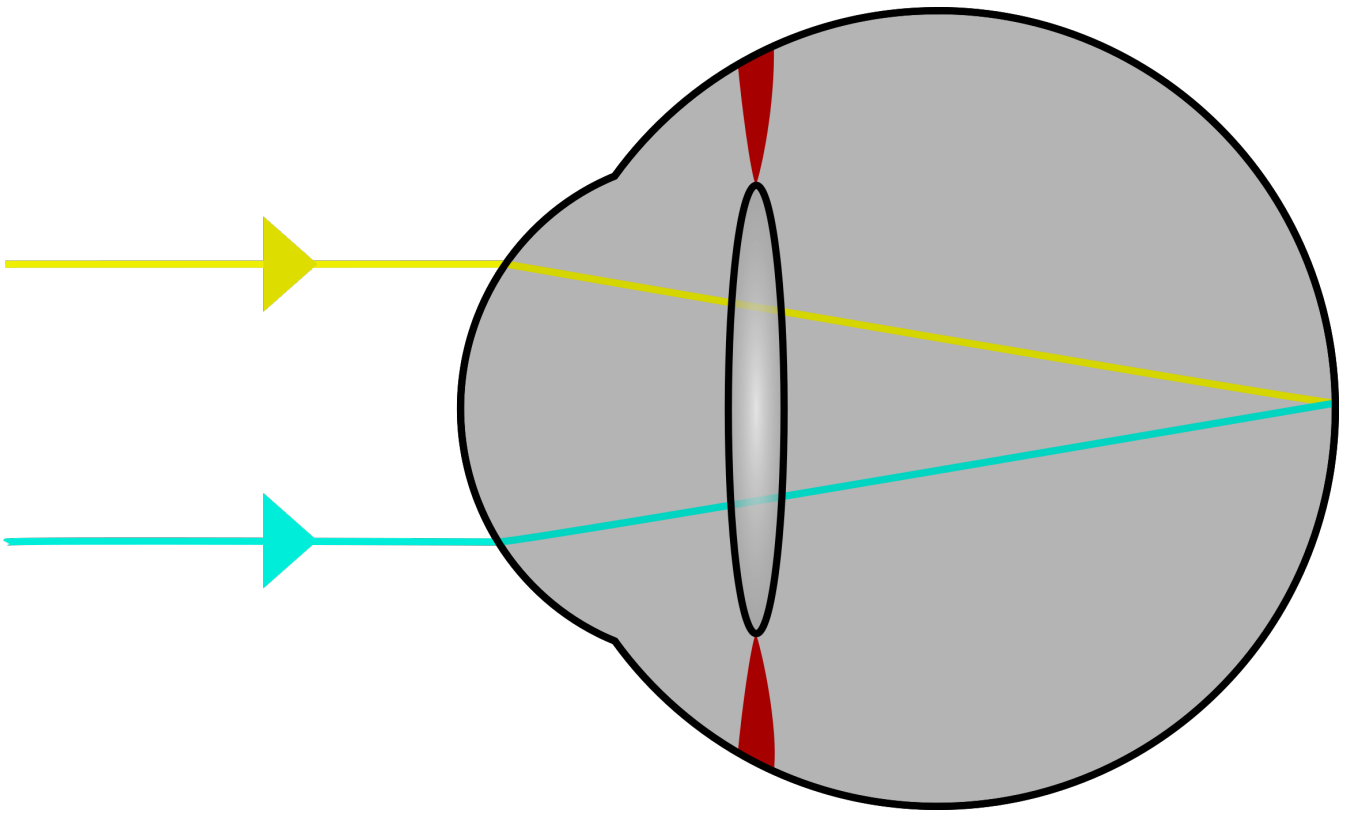

https://en.wikipedia.org/wiki/Accommodation_(vertebrate_eye)#/media/File:Focus_in_an_eye.svg

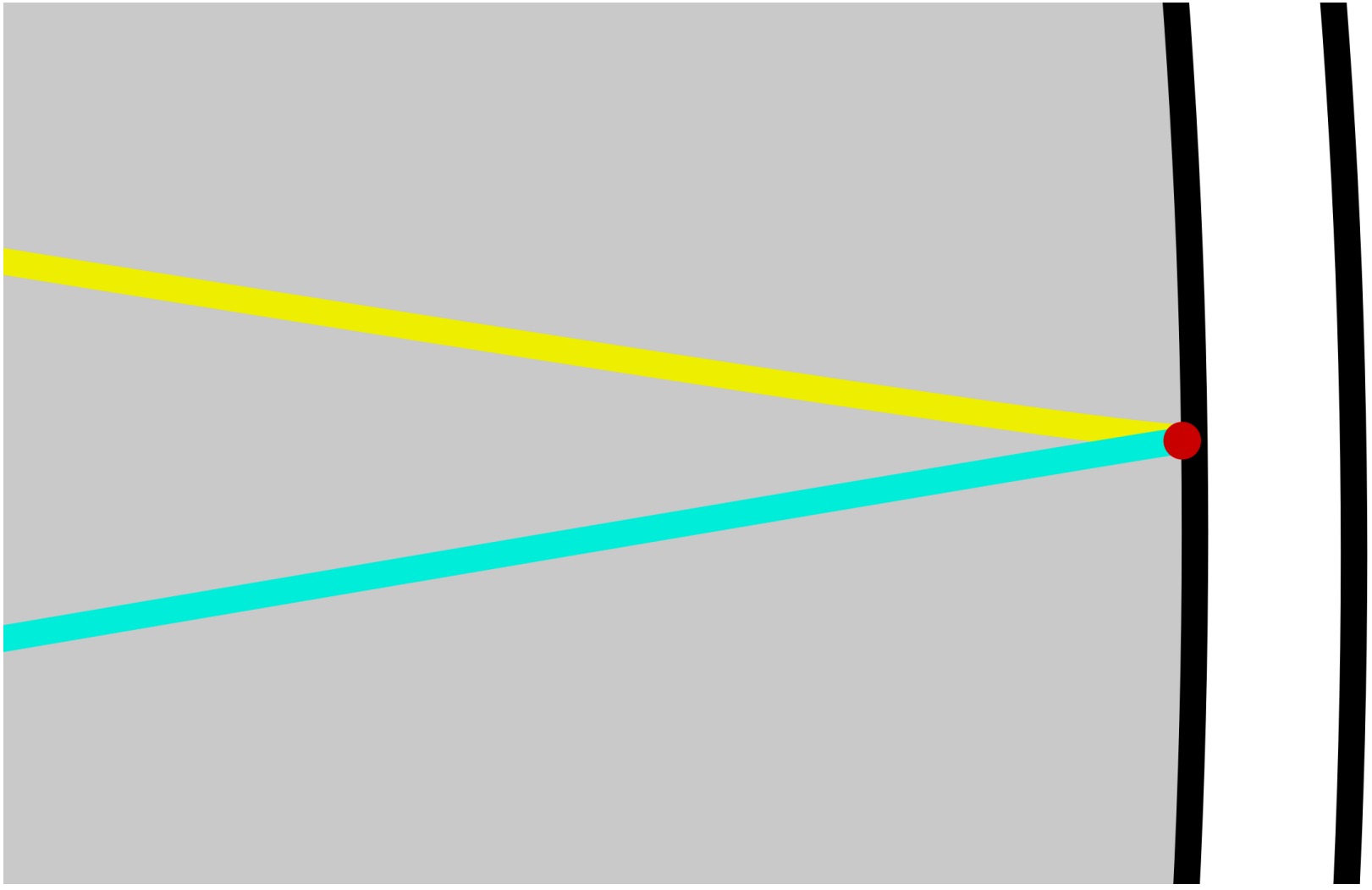

wIe EiN sPiEgeL



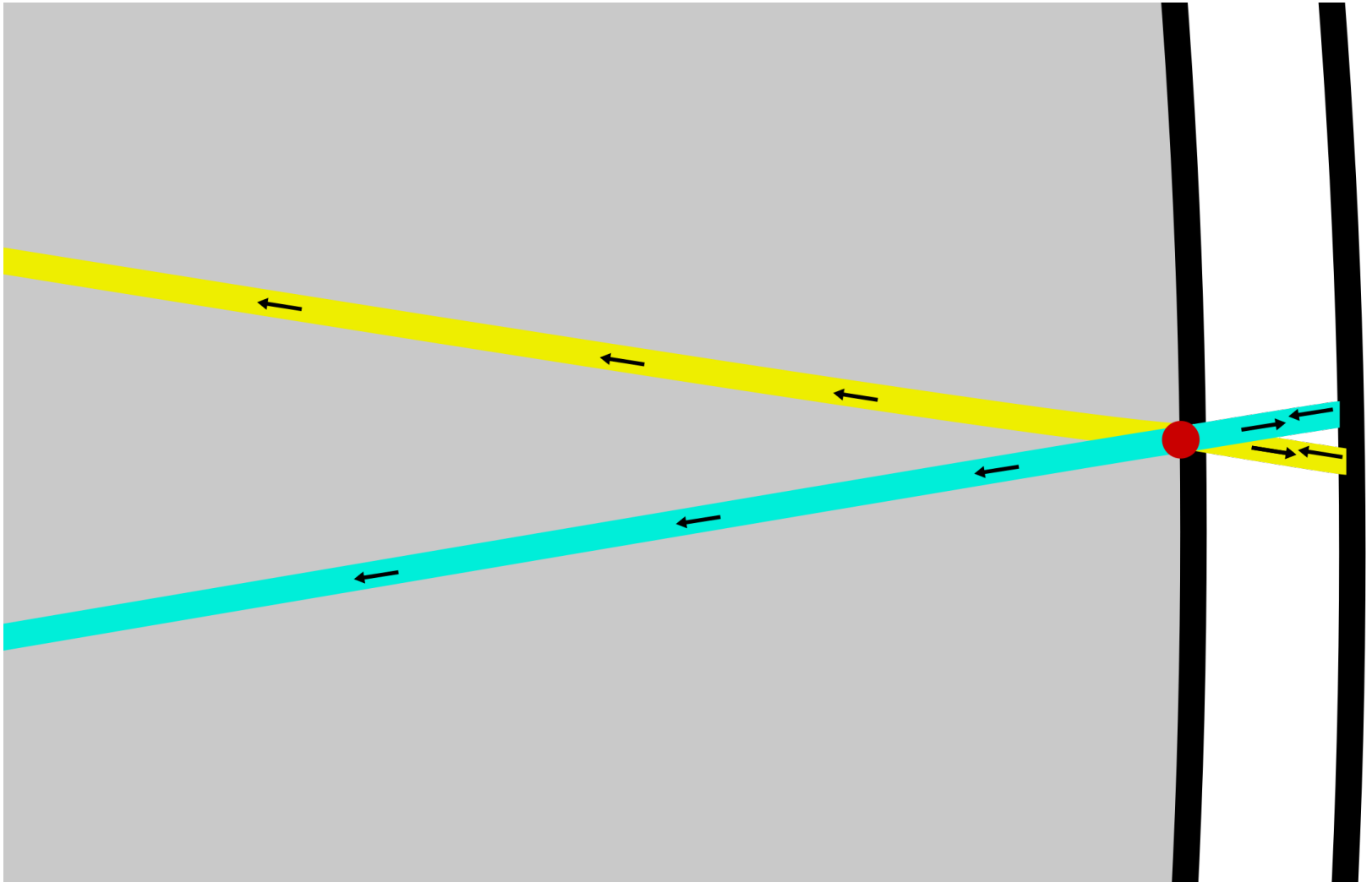

OK, cool.

OK, cool.

Oder?



https://en.wikipedia.org/wiki/File:Nautilus_pompilius_(head).jpg

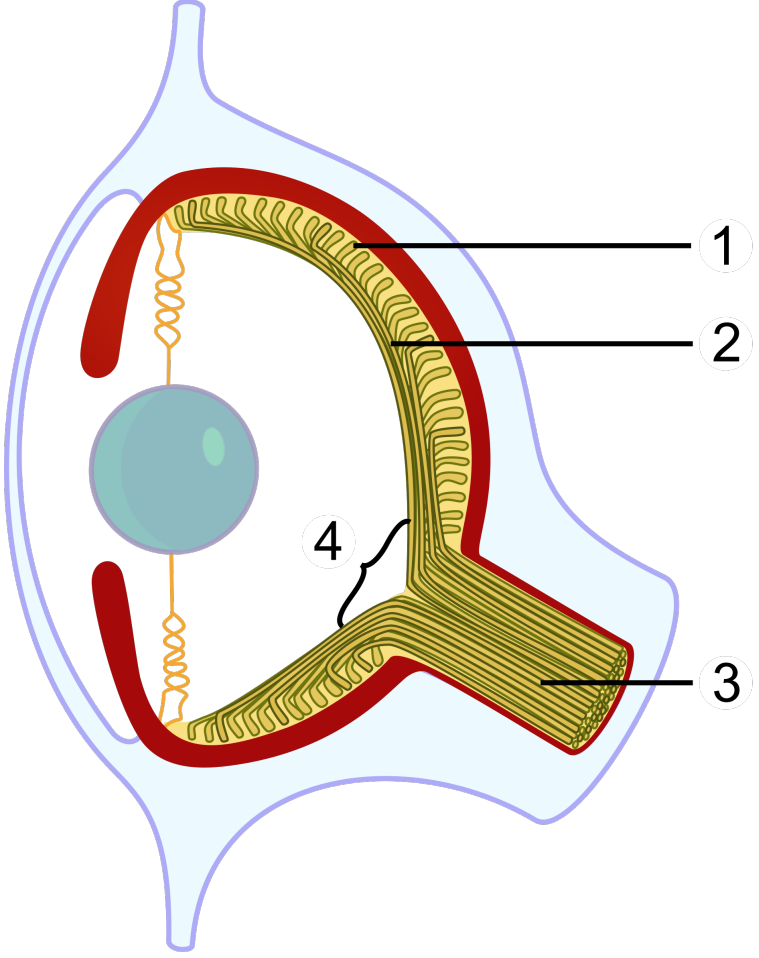

Wirbeltier

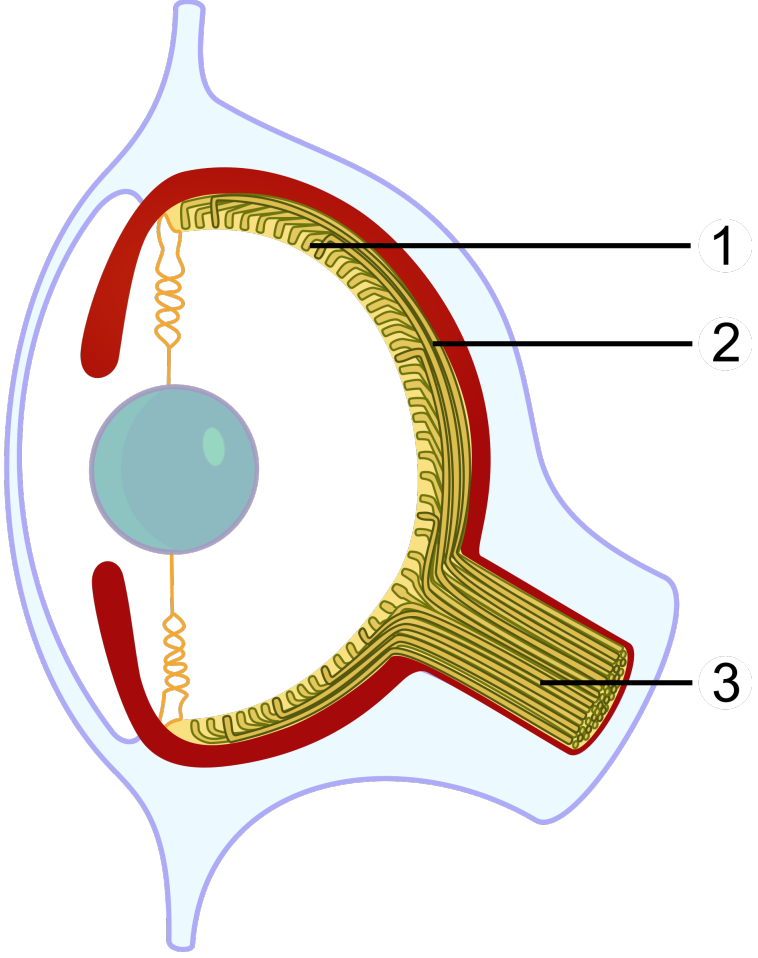

Cephalopoda

1 Retina
2 Nervenfasern
3 Sehnerv
4 Blinder Fleck

https://en.wikipedia.org/wiki/File:Evolution_eye.svg
https://en.wikipedia.org/wiki/Cephalopod_eye

Doof? Jein.

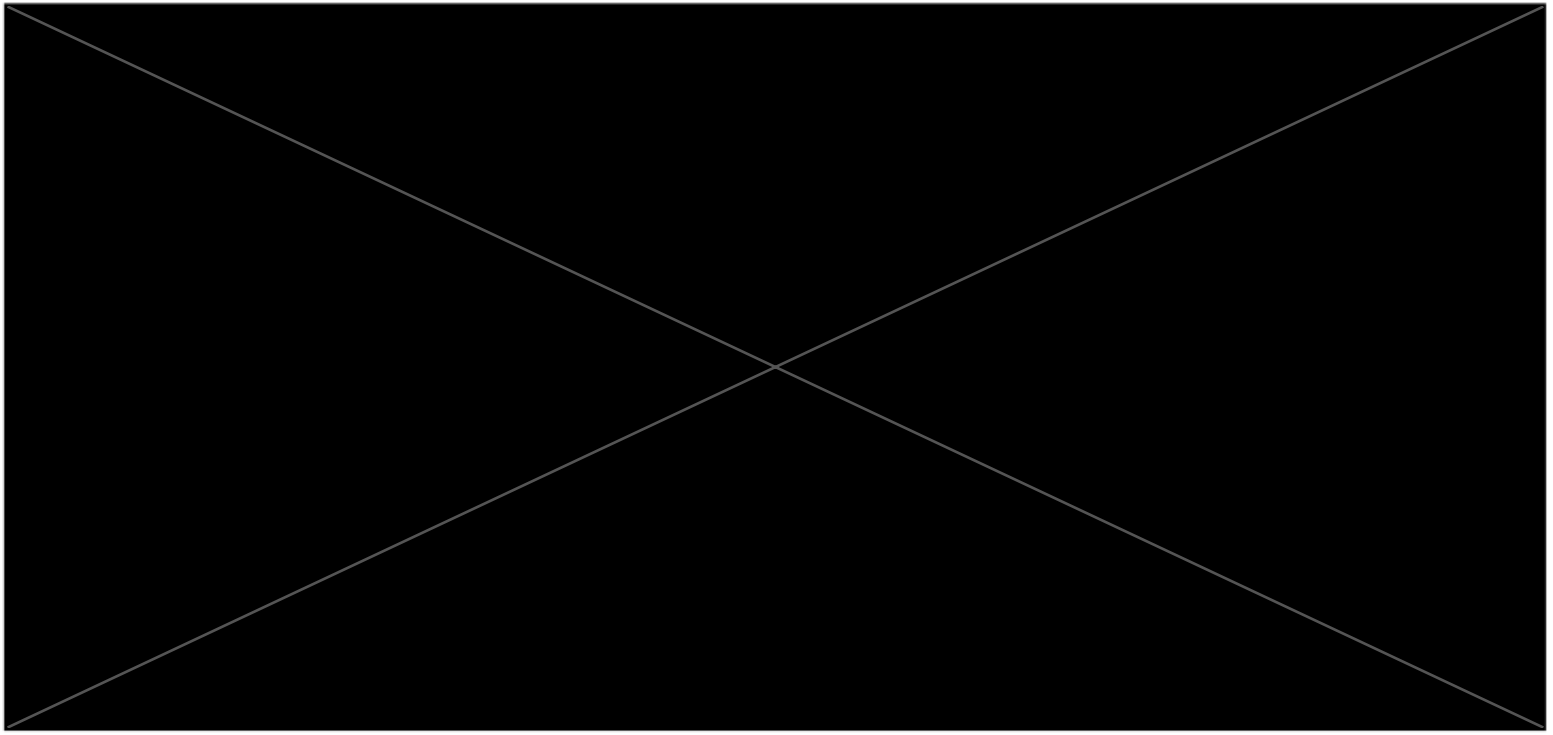

https://www.cell.com/action/showPdf?pii=S0960-9822%2822%2900335-9

Doof? Jein.

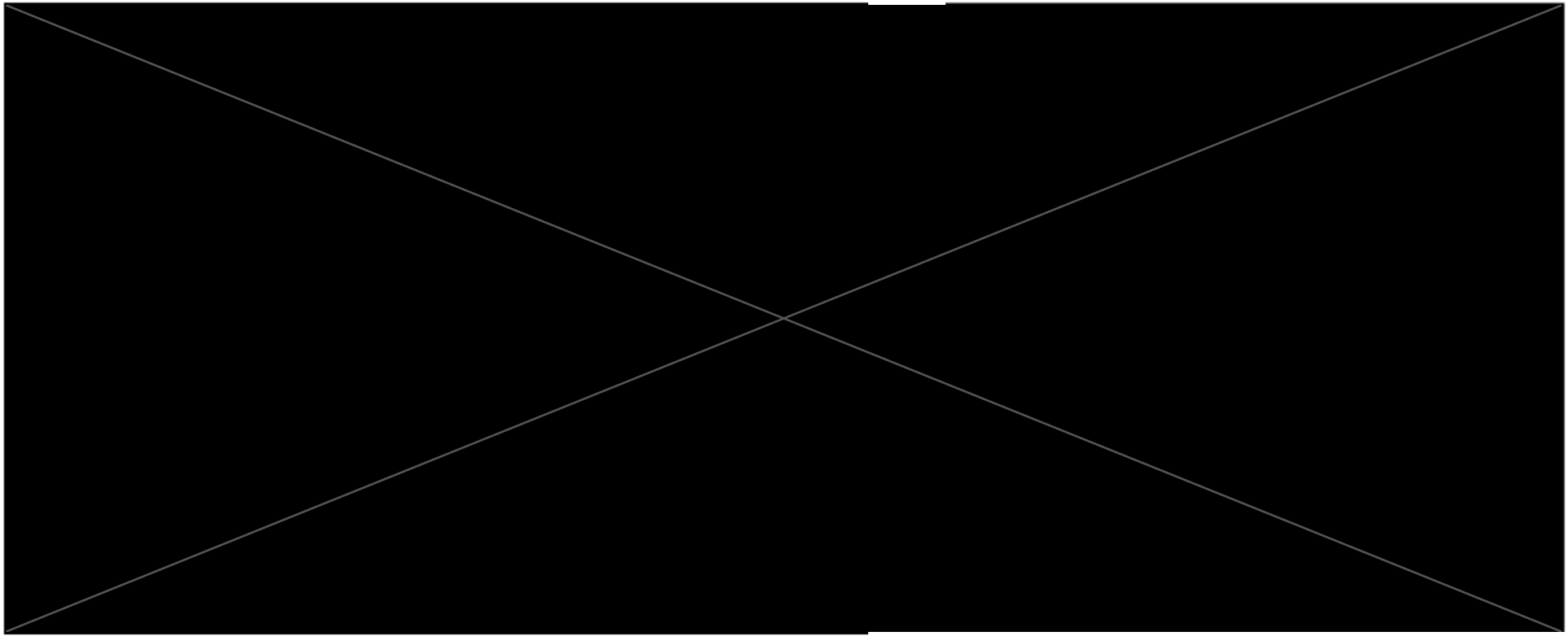

https://www.cell.com/action/showPdf?pii=S0960-9822%2822%2900335-9





Danke für’s Zuhören!

Alle Links: **hunde.bartartikel.de**